

Les Villages sous les Pins

Livret animation

Semaine du 8 au 12 avril 2024



SUIVEZ-NOUS !



TOUTES LES INFOS DE DERNIÈRE MINUTE !

www.villagesouslespins.fr



Quelques consignes pour passer de belles vacances !

Merci de porter le bracelet remis lors de votre arrivée

Pour la sécurité de chacun, nous vous demandons de tenir les chiens en laisse
(chiens de 1ère et 2nd catégories interdits aux VSP)

Nous sommes dans la pinède, les barbecues à charbon sont interdits,
ainsi que tout type de feu

La vitesse de circulation des véhicules est limitée à 30km/h

Chaque bungalow dispose d'une place de parking attribuée. Tout véhicule supplémentaire
devra stationner sur les parkings situés à l'entrée des villages

Petit rappel de sécurité routière : le port du casque en vélo et trottinette est obligatoire
jusqu'à 12 ans

Adresses Utiles

| | | | | |
|-----------------------|-------------------------|--|-----------------------------|----------------|
| Pompiers | 18 | Gendarmerie Castets | 17 ou | 05 58 55 08 95 |
| SAMU | 15 | Hôpital | Bd Yves du manoir 40100 Dax | 05 58 91 48 48 |
| Urgences | 112 | Centre anti poison | Bordeaux | 05 56 96 40 80 |
| Medecins | Dr Boyer | Pôle médical - rue des Chênes 40550 Léon | | 05 58 48 74 23 |
| | Dr Fossat | | | 05 58 47 44 63 |
| | Dr Pernault / Hartz | Rue Magenta 40660 Moliets | | 05 58 48 55 00 |
| | Médecin de garde | | | 05 58 44 11 11 |
| Pharmacies | | 64 grand rue 40550 Léon | | 05 58 48 73 12 |
| | | Avenue des lacs 40660 Moliets | | 05 58 48 55 44 |
| Infirmières libérales | Mmes Broustau / Lardit | Pôle médical rue des chênes | | 06 09 06 04 44 |
| | Mmes Martinez / Breuvet | 40550 Léon | | 07 70 00 80 04 |
| Dentiste | Dr Barthier | Rue des Chênes Lièges 40550 Léon | | 05 58 48 74 08 |
| | Dr Friedling | 3 rue magenta 40660 Moliets | | 05 58 35 51 77 |
| Vétérinaires | Dr Yernaux / Orduna | 165 Rue des Chênes Lièges - Léon | | 05 58 49 21 48 |
| | Dr Labarrière | 3 rue magenta - 40660 Moliets | | 05 58 48 59 59 |
| Banque | | Crédit Agricole - Banque populaire - Caisse d'épargne à Léon | | |
| Taxi | | Allo Taxi à Léon | | 06 62 80 27 07 |
| Garagiste | | Agence Renault 391 Avenue Loys Labèque 40550 Léon | | 05 58 43 75 25 |

Les infrastructures

Le Mini-Golf, Bibliothèque et Ludothèque

Ouvert tous les jours

10h-13h et 15h-18h

Mini-Golf : 2€ la partie ; gratuit pour les moins de 3ans

Les enfants de moins de 12 ans doivent être accompagnés

Bibliothèque : prêt de livre contre une caution de 1€ par ouvrage

Ludothèque : prêt de jeux contre une caution de 20€ par jeu



Le Bureau animation

Notre équipe vous accueille pour vos inscriptions, vous guider et vous renseigner

Du lundi au samedi
9h-13h et 15h-18h

Lundi fermeture à 12h
pour le pot d'accueil



L'Espace Aquatique

Le port du bracelet est demandé, les enfants de moins de 12 ans doivent être accompagnés.

Les shorts de bain sont interdits
Les jacuzzis sont interdits aux mineurs

Accès au bassin couvert

Tous les jours
10h30 - 18h30

La baignade n'est pas surveillée

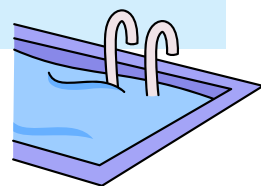

Salle de musculation

Ouverte tous les jours
10h30 - 18h30

Venez avec votre serviette personnelle !

ACCES LIBRE

Salle ping-pong

Ouverte tous les jours
10h30 - 20h

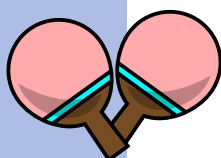

PROGRAMME D'ACTIVITÉ

à partir de 14 ans

LUNDI

Bienvenue !!!

Toute l'équipe
d'animation vous offre
un pot d'accueil
à **12h15** au Bar

16h Tournoi de Basket

*Rdv au city stade
avec Saverio*

16h Yoga

Salle polyvalente avec Véro

MARDI

9h Pilates Zen

Salle polyvalente avec Véro

9h45 Pilates Sport

Salle polyvalente avec Véro

10h Tournoi de Ping-Pong

*Rdv salle de jeux
avec Saverio*

14h30 A la découverte des Landes avec Jean-Paul

*2h de balade
Rdv Bureau Animation*

15h Initiation massage

*15 binômes max
Salle polyvalente avec Véro*

15h15 Accrobranche

Rdv Bureau Animation

16h Tournoi de Foot

*Rdv au city stade
avec Saverio*

17h Marché artisanal

Parking Bureau Animation

MERCREDI

9h30 Footing

*Bureau Animation
avec Saverio*

10h Renforcement musculaire

Salle polyvalente avec Flo

11h Stretching

Salle polyvalente avec Flo

16h Tournoi de Volley

*Rdv au city stade
avec Saverio et Flo*

Pour les inscriptions, les tarifs et les conditions
reportez vous à la page "Comment ça marche ?" !

JEUDI

9h Pilates Zen

Salle polyvalente avec Véro

9h45 Pilates Sport

Salle polyvalente avec Véro

10h-12h Balade à vélo

*Rdv Bureau animation
avec Saverio et Flo
Remorques interdites*

16h Rugby Touch

*Rdv au stade
avec Saverio*

18h Cours de danse

Salle polyvalente avec Flo

VENDREDI

10h-12h Initiation

Tir à l'arc

Rdv au pas de tir à l'arc

10h Cuisses Abdos Fessiers

Salle polyvalente avec Flo

11h Beach Volley

*Rdv au beach
avec Saverio*

14h30 Tournoi de pétanque

*Rdv au boulodrome
avec Saverio et Flo*

16h30 Yoga

Salle Polyvalente avec Véro

SAMEDI

10h Pilates

Salle polyvalente avec Véro

Les cours de Flo

Rendez-vous en salle polyvalente

Accès libre et gratuit

N'oubliez pas vos chaussures de sport
et de quoi vous hydrater !

L'initiation au tir à l'arc

Séance de 1h d'initiation dispensées par Aurélie,
titulaire du brevet d'état

Nombre de places limité

Inscription au Bureau Animation

Tarif : 7€ (à partir de 9 ans)

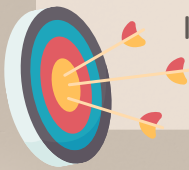

Balade en vélo

Gratuit

Rdv au
Bureau Animation



Comment ça marche ?

Tournoi de pétanque

Inscription sur place

Tournoi de ping-pong

Inscription sur place



A la découverte des Landes

Gratuit

Rdv au Bureau Animation



Cours de pilates, Yoga, ... (à partir de 14 ans)

Spécialiste du bien-être, Véro dispense des cours variés, gratuitement
et sans inscription

Dans la salle polyvalente : prévoir chaussures de sport,
serviette et bouteille d'eau

Initiation massage : gratuit mais sur inscription
(15 binômes max)



Les sorties extérieures

Nous vous donnons rdv sur le parking du Bureau Animation,
à l'heure indiquée sur le programme et vous conduisons sur le lieu de votre activité

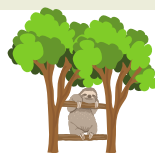

Prestataires

Age Mini

Tarif

Consignes

| | | | |
|--------------|-------|-----------------------|--|
| | | 5 à 10 ans : 14 € | |
| Accrobranche | 5 ans | 11 à 14 ans : 17 € | Différentes difficultés de parcours Enfants accompagnés seulement |
| | | 15 ans et plus : 20 € | |

Les services et les commerces

Bar-Restaurant - La Pinède

Horaires sur place - 05.58.49.18.58

La Pinède vous propose une carte de pizzas artisanales, des produits principalement locaux (poissons frais, viande pays basque, canard label rouge)

Les vélos Mignon

Horaires sur place - 06.14.80.31.84

Location de vélos (tout types : enfants, adultes, vélos électriques, rosaliaes, tandems, attelages enfants,...)

Laverie Automatique

Ouvert tous les jours de 8h à 22h

Lave-linge et sèche-linge à disposition à l'entrée du village

VOS SOIRÉES



Tournoi de pétanque Nocturne

20h30 au Boulodrome

Inscription sur place

LUNDI 8 AVRIL

Cinéma sur Écran Géant

21h en Salle Polyvalente

Kaamelott le film

1er Volet



MARDI 9 AVRIL

20h au Bar Paludot

Soirée Plancha

Venez nombreux partager un moment convivial avec votre équipe d'animation

Nos planchas seront mises à disposition !
Ramenez vos grillades, assiettes, couverts !

MERCREDI 10 AVRIL

JEUDI 11 AVRIL

Quiz Musical



21h au Bar Paludot

21h en salle polyvalente

Loto

2€ le carton, 5€ les 3, 10€ les 7
Vente des cartons sur place

(Paiement en ESP, chèque, ANCV)

Cadeaux à gagner !

VENDREDI 12 AVRIL

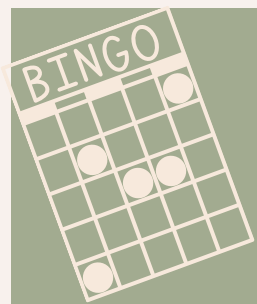

Club enfant 4-7 ans

Roxanne vous donne rendez-vous au club enfants (sur le parvis)

Du lundi au vendredi : 9h30-12h30 et 15h-18h

Les enfants doivent avoir 4 ans révolus et le port du bracelet est demandé

Attention nombre de place limité à 8 (1€ la demi journée) !

Inscription chaque jour pour 2 demi-journées au choix dans la semaine

Les animateurs se réservent le droit de changer d'activité en fonction de la météo

LUNDI

Matin

Rituel des lundis
(jeux de connaissance
et découverte du village)

Après-Midi
P'tits défis nature



MARDI

Matin

Musique maestro



Après-Midi

Décoration de Pâques

MERCREDI

Matin

L'Histoire du Lapin de Pâques

Après-Midi
Chasse aux œufs

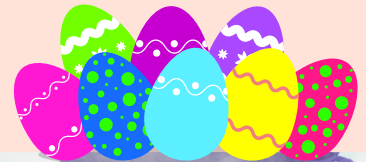

JEUDI

Matin

Peinture aux doigts de pieds

Après-Midi

Mon souvenir des Landes



VENDREDI

Matin

Atelier Pâtisserie



Après-Midi
Le carnaval des Enfants

CLUB ENFANT 8-11 ANS

Maryam vous donne rendez-vous au club enfants (sur le parvis)

Du lundi au vendredi : 9h30-12h30 et 15h-18h

Les enfants doivent avoir 8 ans révolus et le port du bracelet est demandé

Attention nombre de place limité à 8 (1€ la demi journée) !

Inscription chaque jour pour 2 demi-journées au choix dans la semaine

Les animateurs se réservent le droit de changer d'activité en fonction de la météo

LUNDI

Matin

Rituel des lundis
(jeux de connaissance
et découverte du village)

Après-Midi

Poule, Renard, Vipère

MERCREDI

Matin

L'Histoire du Lapin de Pâques

Après-Midi

Chasse aux œufs

JEUDI

Matin

Tournoi de Ping-Pong

Après-Midi

Rallye Photo



MARDI

Matin

Fabrication d'une cabane

Après-Midi

Initiation Foot



VENDREDI



Matin

Gâteau de Pâques

Après-Midi

Le carnaval des Enfants

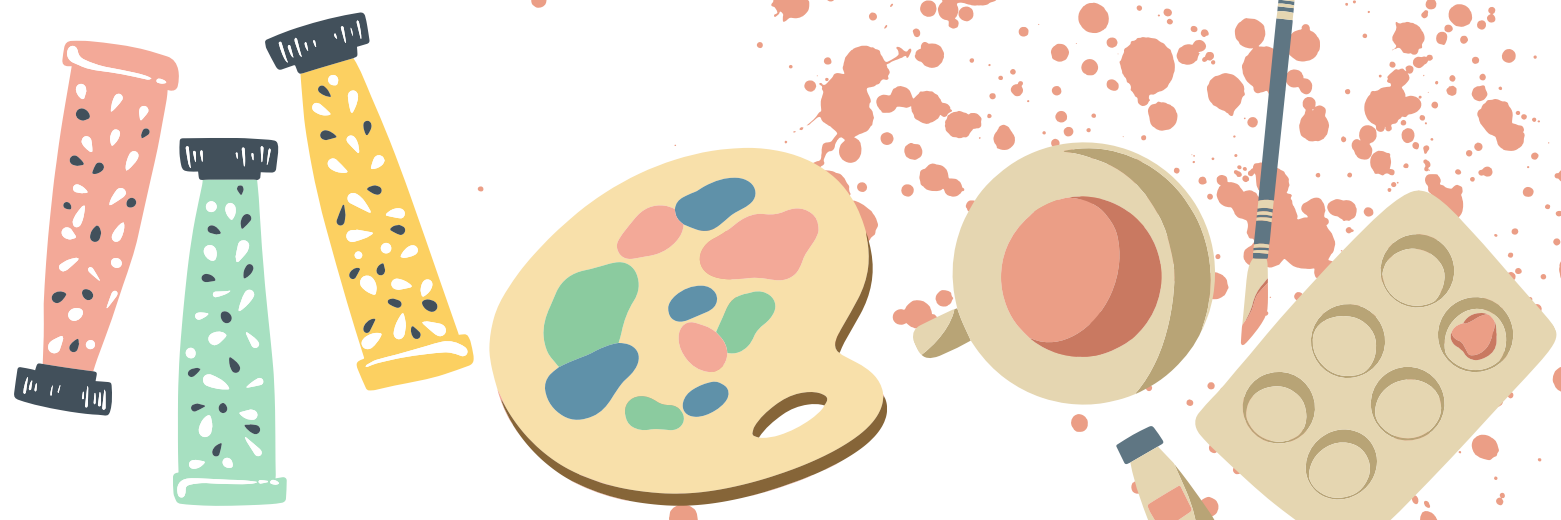



Les Villages sous les Pins

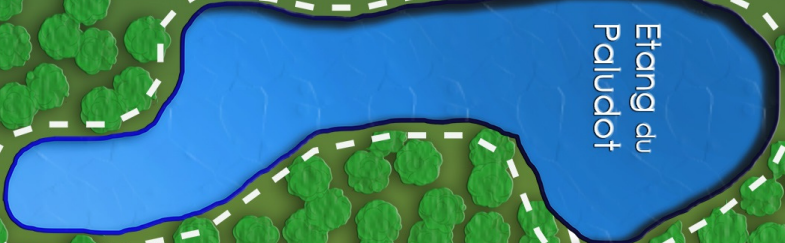

Direction
Mollets et Maa,
Soustons

Direction
Léon, Dax,
Castets

Légende

- 1 Laverie automatique
- 2 Supérette
- 3 Locations de vélos
- 4 Tir à l'arc
- 5 Praticte de golf
- 6 Mini-golf / Bibliothèque
- 7 Complexe Piscine
- 8 Salle Polyvalente Club Ados, Salle de Sport
- 9 Salle de jeux (ping-pong)
- 10 Clubs enfants
- 11 Snack-bar Lou Paludot Salle TV
- 12 Restaurant La Pinède
- 13 Bureau animation
- 14 Bureau administratif
- 15 City-stade, pétanque,...
- 16 Théâtre de verdure
- 17 Courts de tennis
- 18 Terrains de volley et de badminton
- 19 Parkings visiteurs, zones de rassemblements
- 20 Points de tri selectif

- Chemin piéton
- Chemin piéton, vélo
- Espaces forestiers
- Points d'accueil des villages

HEBERGEMENTS : Accueil Village



Les Bruyères : 05.58.48.50.09 Les Chênes : 05.58.48.58.16
 Les Pictanes : 05.58.48.51.46 Les Erables : 05.58.48.57.00
 Les Accadias : 05.58.48.52.89 Les Genêts : 05.58.48.50.19

SERVICES



Vélos MIGNON :05.58.48.79.62 Administratif :05.58.48.50.36
 Bar Paludot :05.58.49.19.88 Animation :05.58.49.11.07
 Restaurant Pinède :05.58.49.18.58 et Location de salles
 > www.villagesouslespins.com

